Wie funktioniert das Deutsche Reich?

Eine Darstellung des Deutschen Reichs
ausgehend von der Drei-Elemente-Lehre nach Jellinek.

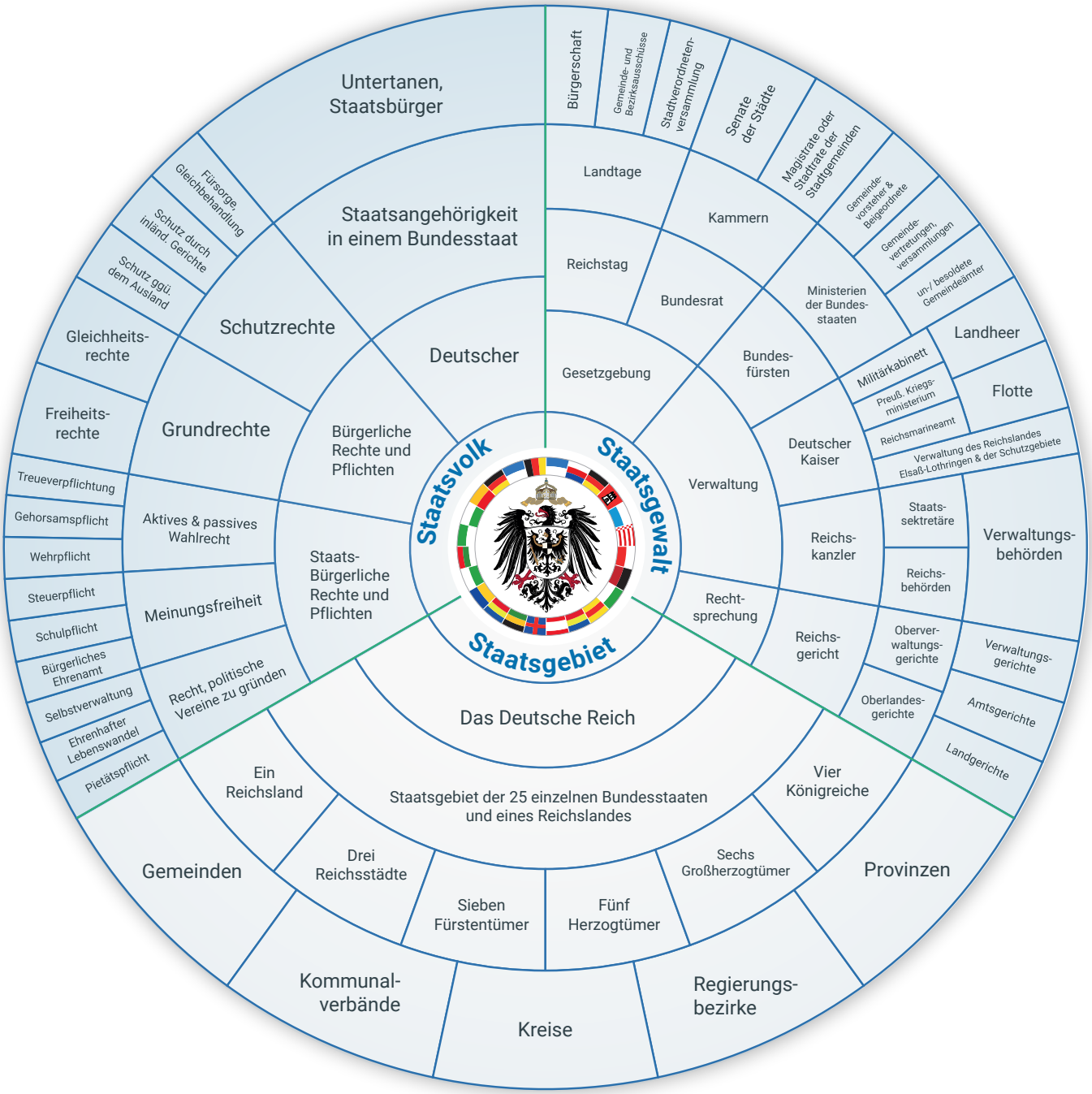

Informationsgraphik für die „interaktive Staatskunde“. Herausgegeben vom ewigen Bund. 2024.